Ο ρόλος του μαγνησίου στην ενεργοποίηση και τη λειτουργία της βιταμίνης D

Δρ Δημήτριος Ν. Γκέλης
Ιατρός,
Ωτορινολαρυγγολόγος,
Οδοντίατρος
Διδάκτωρ της Ιατρικής Σχολής ου Πανεπιστημίου Αθηνών
Τηλ. 2744023768,
6944280764, e-mail:
pharmage@otenet.gr
www,gelis.gr
www.pharmagel.gr
www.orlpedia.gr
www.allergopedia.gr
www.gkelanto.gr
www.curcumin.gr
www.d3gkelin.gr
www.vitaminb12.gr
www.zinc.gr
www.gkelismedicallexicon.gr
www.prolipsicarcinou.gr

Αικατερίνη Γκέλη
Ιατρός,
Ακτινοδιαγνώστρια
με ιδιαίτερο ενδιαφέρον
στην Ιατρική Διατροφολογία,
Ακτινοδιαγνωστική και
Υπερηχογραφική
Διαγνωστική,
Περιβαλλοντική Ιατρική,
Συμπληρωματική Ιατρική.
Διεύθυνση Ιατρείου:
Παπαληγούρα 16, Άσσος
Κορινθίας, Τηλ. 2741087758,
6944644820 email:
kgkeli@hotmail.com

[redacted]

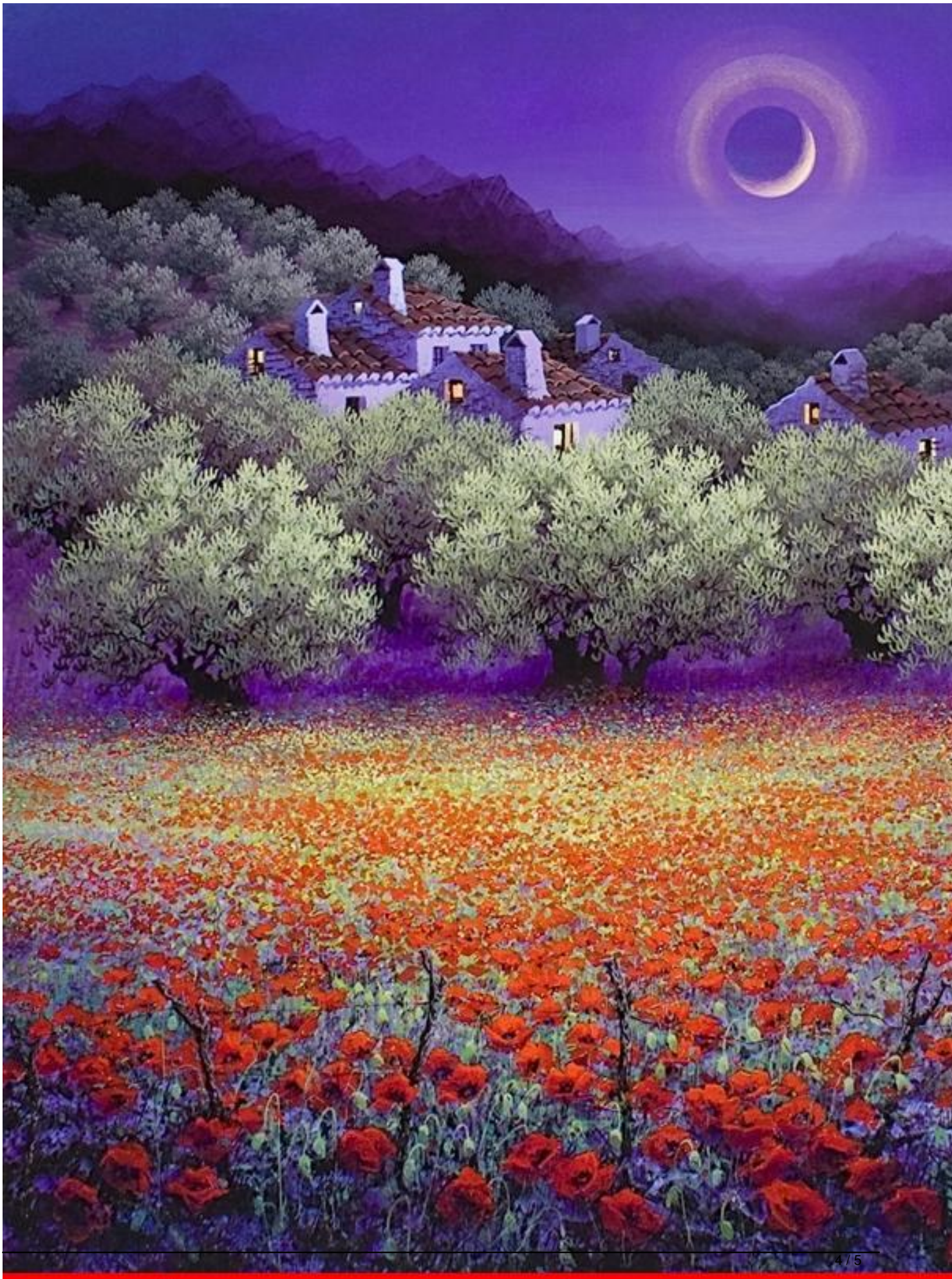

Ο ρόλος του μαγνησίου στην ενεργοπ

[illegible] Magnesium Supplementation in Vitamin D Deficiency [illegible]