Έκθεση Ζωγραφικής

Gelis' Art Gallery

Πίνακες ζωγραφικής του Δρ Δημητρίου Ν. Γκέλη

Ιατρός Ωτορινολάρυγγολόγος Οδοντιάτρου, Διδάκτορος της Ιατρικής Σχολής

www.gelis.gr , www.pharmagel.gr , www.onpedia.gr , www.allergopedia.gr , www.gkelanto.gr

τής στα ~~Φηρά της Σαντορίνης,~~ The cathedral of Ypapanti Fira, Santorini, Greece

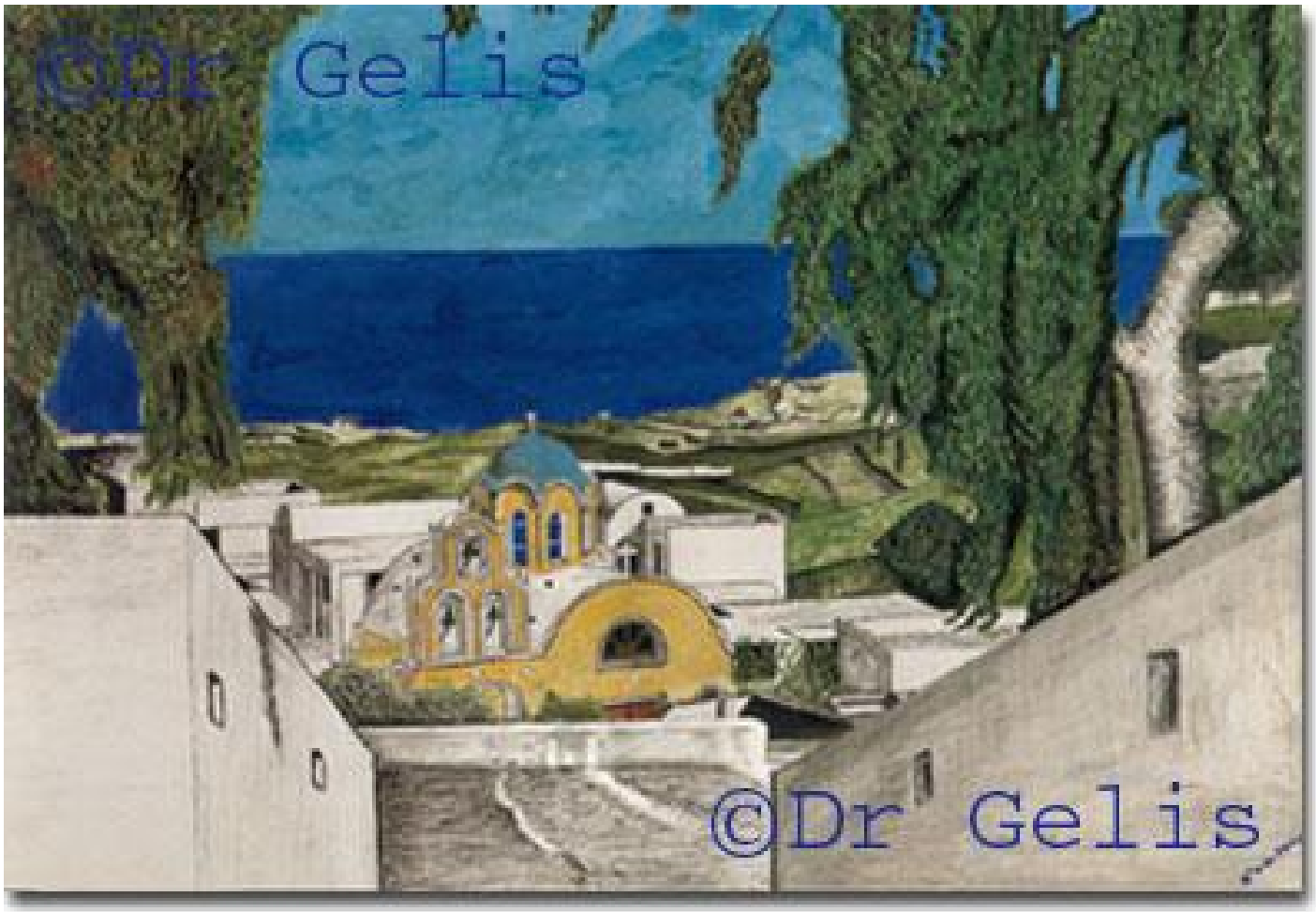

τοχώρι, Σαντορίνης, The church of Saint Constantine and Helen, at Kontochori , Santorini, Greece

ωτο στην Καλντέρα της Σαντορίνης, Paved way on the Caldera of Santorini

Ζήνας στα Φηρά της Σαντορίνης, The Zinas's gate at Fira , Santorini, Greece

ονιά στα Φηρά της Σαντορίνης, A quiet neighborhood of Fira, Santorini, Greece

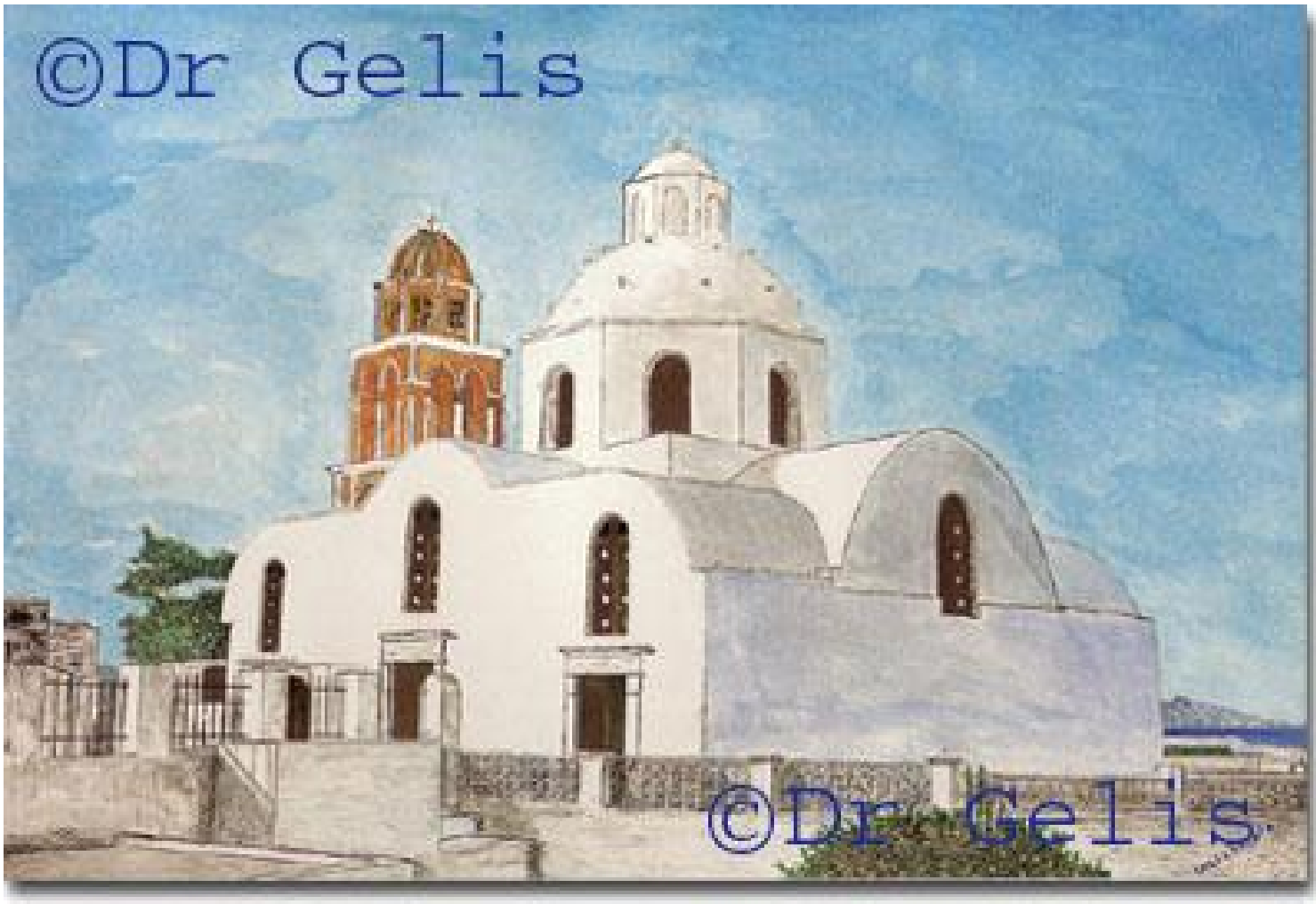

Φηρά), Σαντορίνης, The Church of Virgin Mary of Lagadiou , Kontochori (Fira) , Santorini, Greece

ροσιακό σπίτι της Σαντορίνης, Traditional house in Santorini island, Greece

πιτιού στην Καλντέρα Σαντορίνης, Characteristic balcony on the Caldera , Santorini.

Φηρά, η πρωτεύουσα της Σαντορίνης, Fira , the capital of Santorini , G

Η εκκλησία της Αγίας Ειρήνης, Φηρά , Σαντορίνη, The church of Saint Irene ,

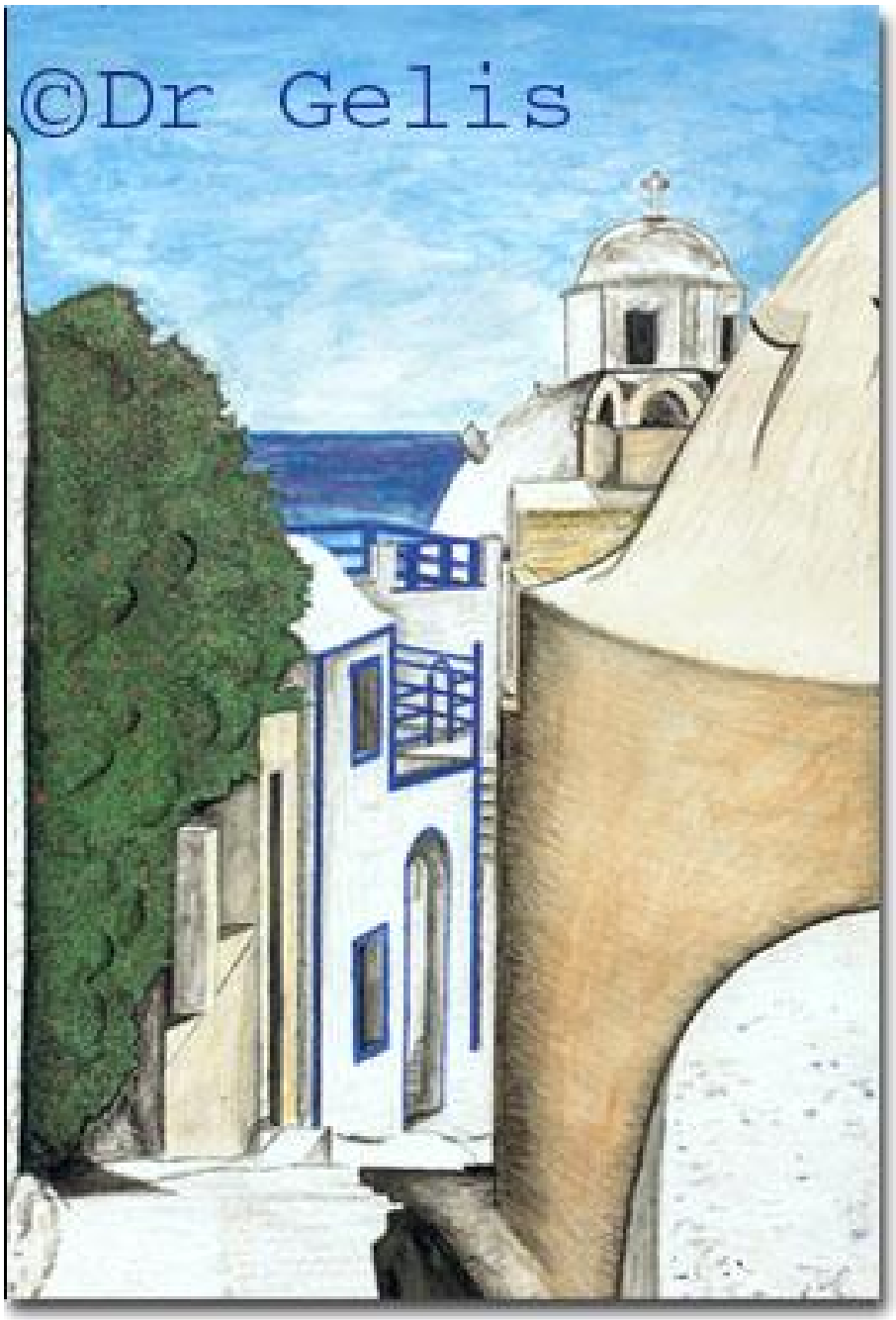

Δρομάκι στον Άγιο Μηνά των Φηρών, Σαντορίνης, Pathway to Saint Minas , Fir

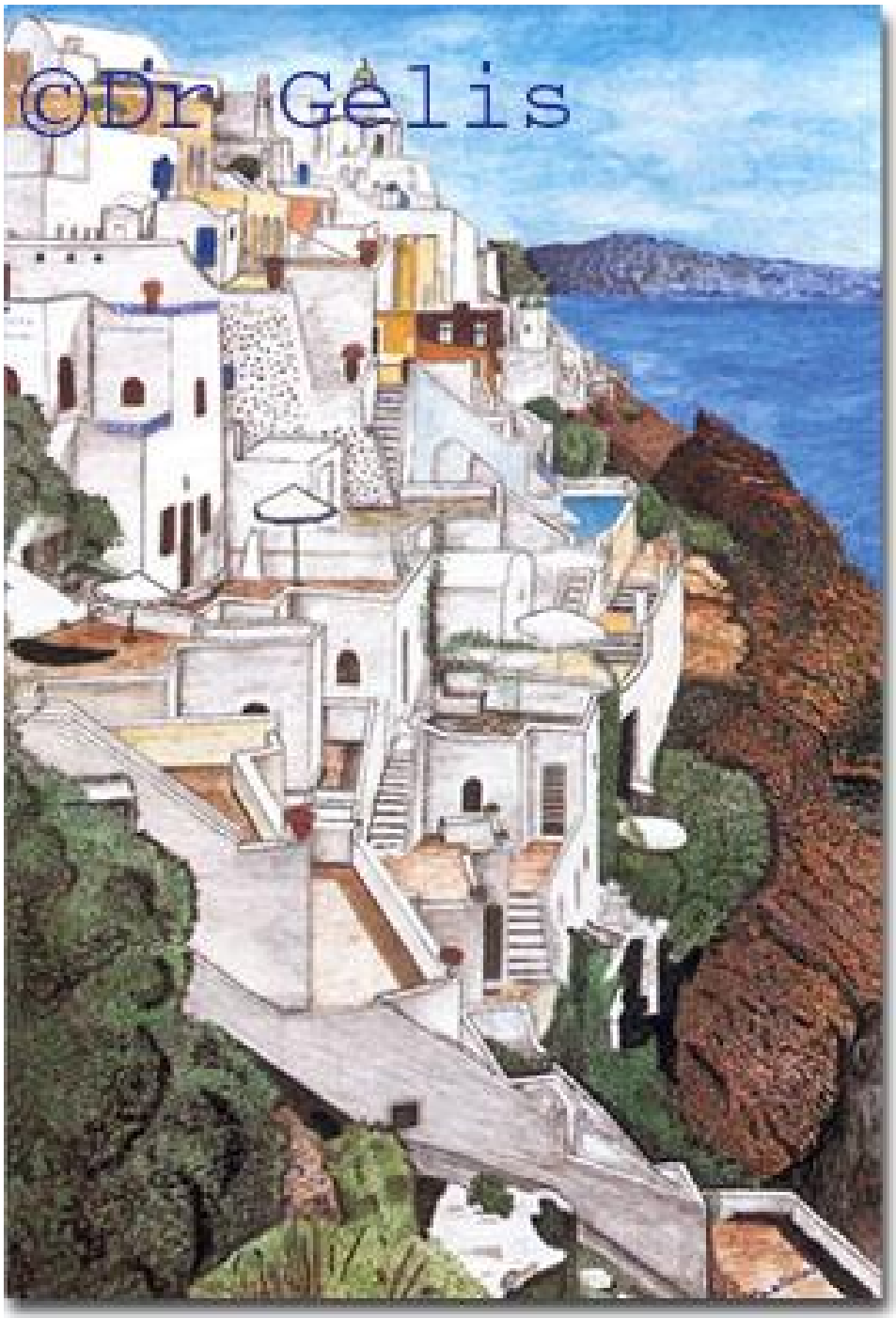

Χαρακτηριστική αρχιτεκτονική των Φηρών, Σαντορίνης, Characteristic architecture

Άγιος Γεράσιμος, Φηρά Σαντορίνη, Υδατογραφία, 2008, Ayios Yerasimos, Aquarella, Fi

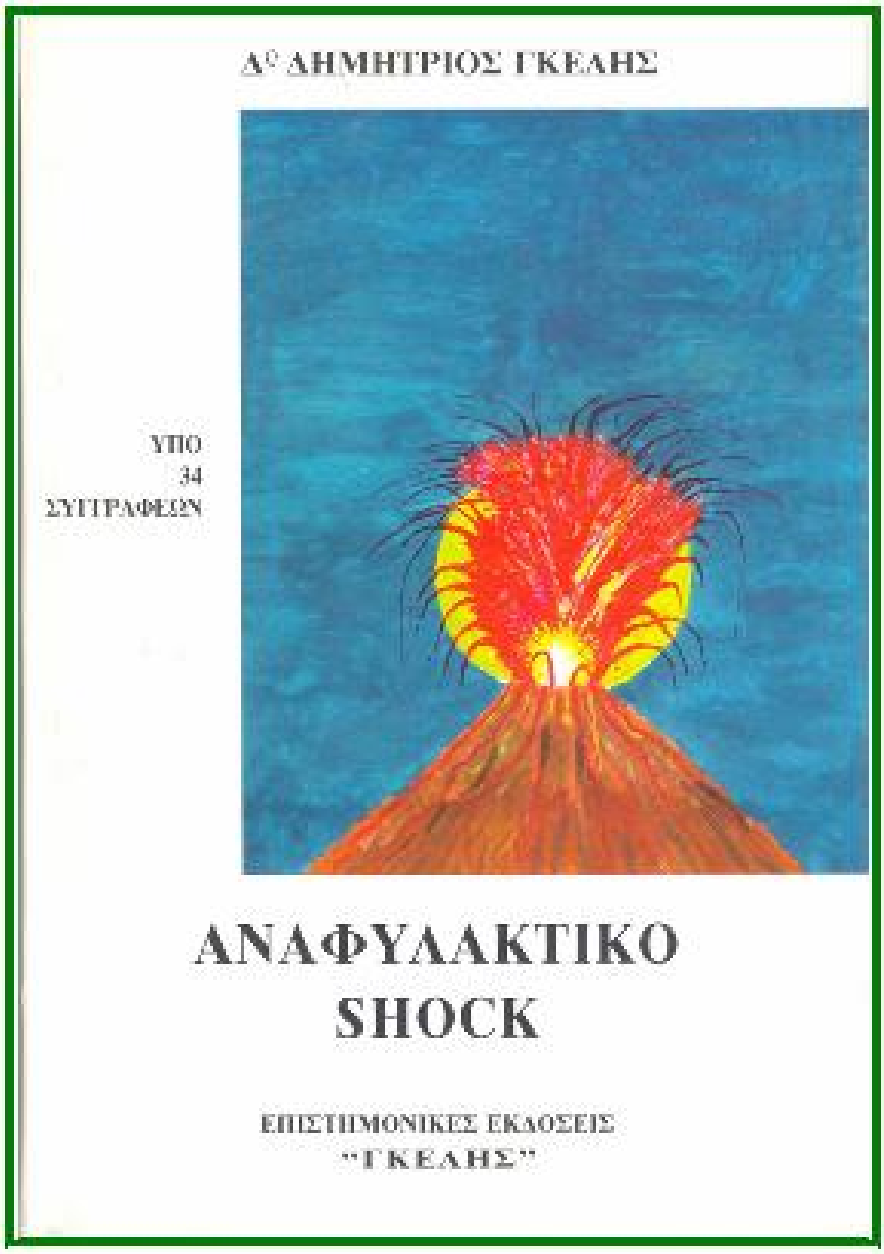
Δ° ΔΗΜΗΤΡΙΟΥ ΓΚΕΛΗΣ
ΥΠΟ
34
ΣΥΓΓΡΑΦΕΩΝ
ΑΝΑΦΥΛΑΚΤΙΚΟ
SHOCK
ΕΠΙΣΤΗΜΟΝΙΚΕΣ ΕΚΔΟΣΕΙΣ
"ΓΚΕΛΗΣ"

Αναφυλακτικό Shock, (Εξώφυλο του βιβλίου Αναφυλακτικό Shock, 1996)

Δρ Δημήτριος Γκέλης
22 Δεκεμβρίου 2007

Μαγική Πτήση

Το ευαισθητοποιημένο Δελφίνι [Υδατογραφία, 2008]

Αετίσιο βλέμμα Ύδατογραφία διά χειρός Δρ Δημητρίου Ν. Γκέλη,

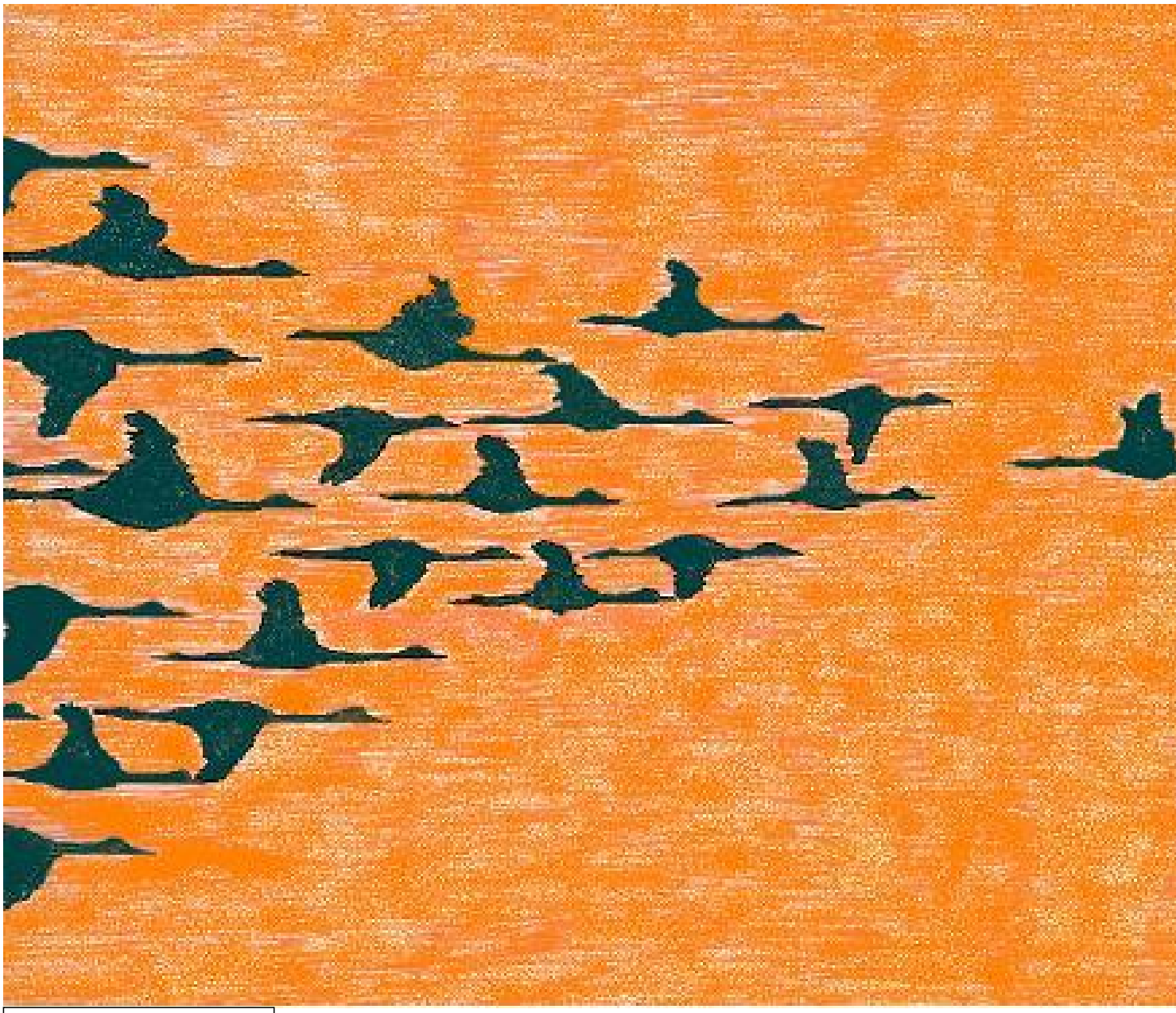

Οι άνθρωποι που έχουν κοινή κατεύθυνση και αίσθηση της ομάδας φτάνουν εκεί που θέλουν γρηγορ

Ηλιοβασίλεμα στην Κωνσταντινούπολη, Υδατογραφία, Κόρινθος Σεπτέμβριος 2008

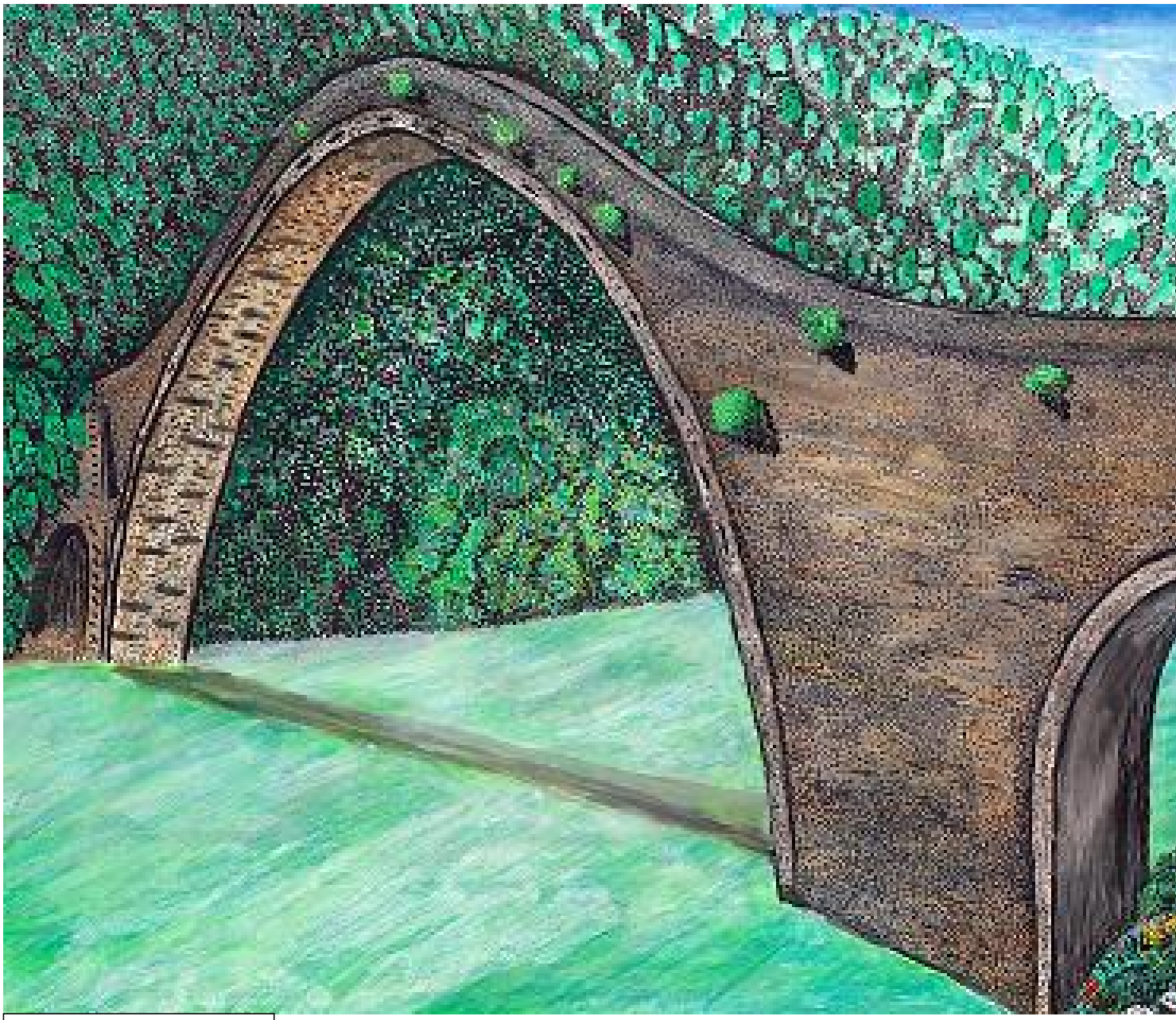

Το Γεφύρι της Πλάκας στην Άρτα , Το μεγαλύτερο μονότοξο γεφύρι των

Υδατογραφία Κόρινθος Φεβρουάριος 2009

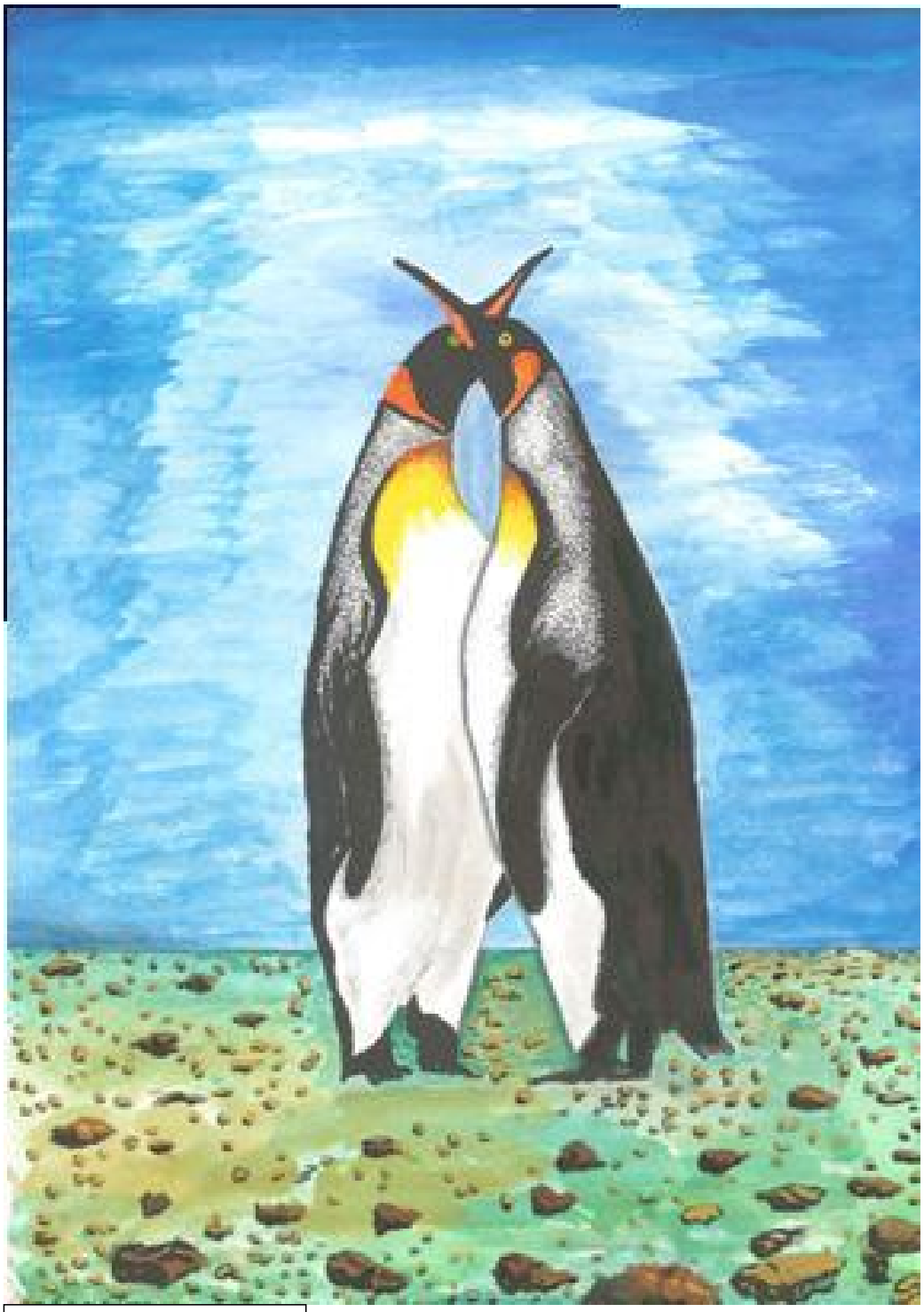

Πιγκουινοχαιρετισμοί με το λιώσιμο των πάγων, Υδατογραφία 33Χ23cm, Κόριν

Ιγμορίτιδα, Κόρινθος, 2008, Υδατογραφία, που χρησιμοποιήθηκε στο κουτί συσκευασίας του Rhinosi

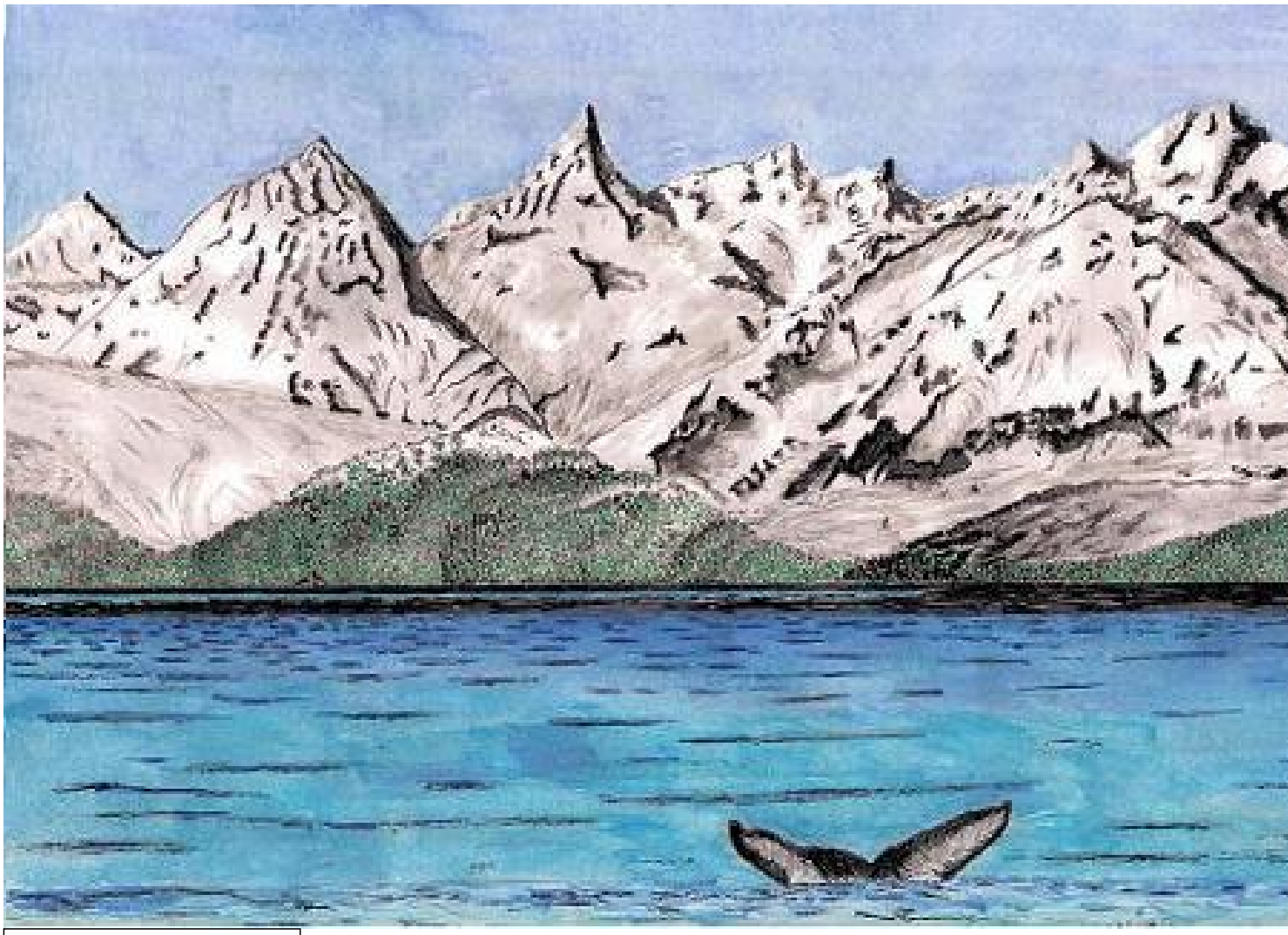

Καλοκαίρι στο Βορρά,	Υδατογραφία 50X27cm (Σήμα του ενυδατικού της στοματικής κοιλότητας και

Κόρινθος, Ιούλιος 2009

Το λιώσιμο των πάγων στην Ανταρκτική, Υδατογραφία 33Χ23cm, Κόρινθος Δεκέμβριος 2009

Σαντορίνη, ο κόλπος του Αθηνιού, όπως φαίνεται από το σπίτι του Πέτρου Λειβαδάρου ("Μπούμπη),

Απόβροχο στα Φηρά της Σαντορίνης. Υδατογραφία, Χειμώνας 2007

Ξωκκλήσι στον Καρτεράδο της Σαντορίνης. Υδατογραφία, Καλοκαίρι 2006

Οι δυό αδελφές Βουκαμβίλιες στα Φηρά της Σαντορίνης, Υδατογραφία, Καλοκαίρι 2005

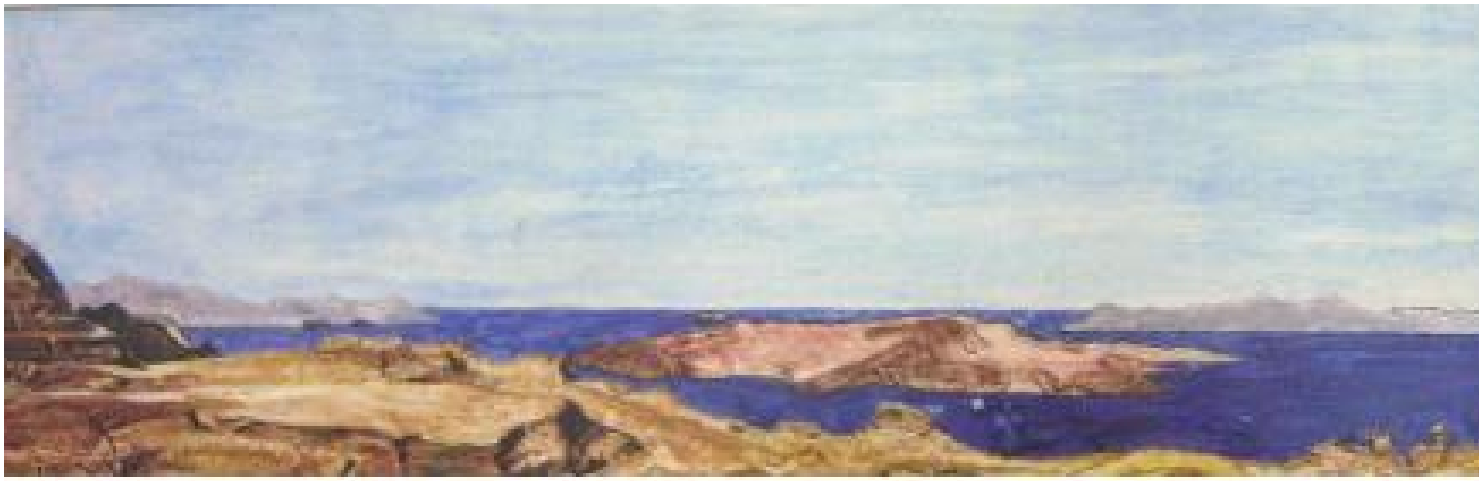

Η Νέα Καμμένη, όπως φαίνεται από το εγκαταλειμένο ορυχείο ελαφρόπετρας στα Φηρά της Σαντορ

Η Νέα Καμμένη της Σαντορίνης, όπως φαίνεται απο τα Φηρά, Καλοκαίρι 2008

Άγιον Όρος, Μονή Θεολόγου, Υδατογραφία, Καλοκαίρι, 2009

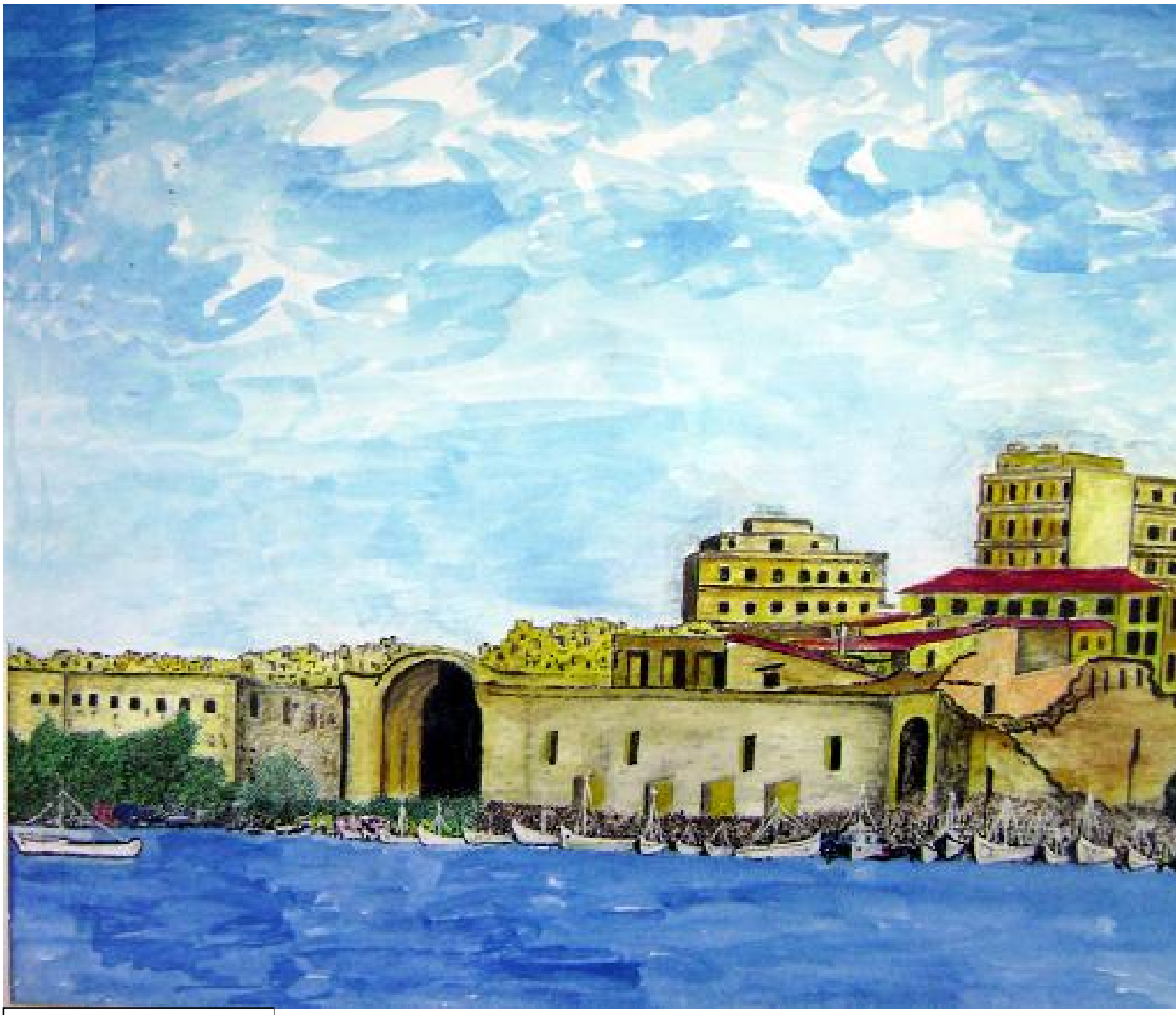

Ηράκλειο Κρήτης, Υδατογραφία, 2009

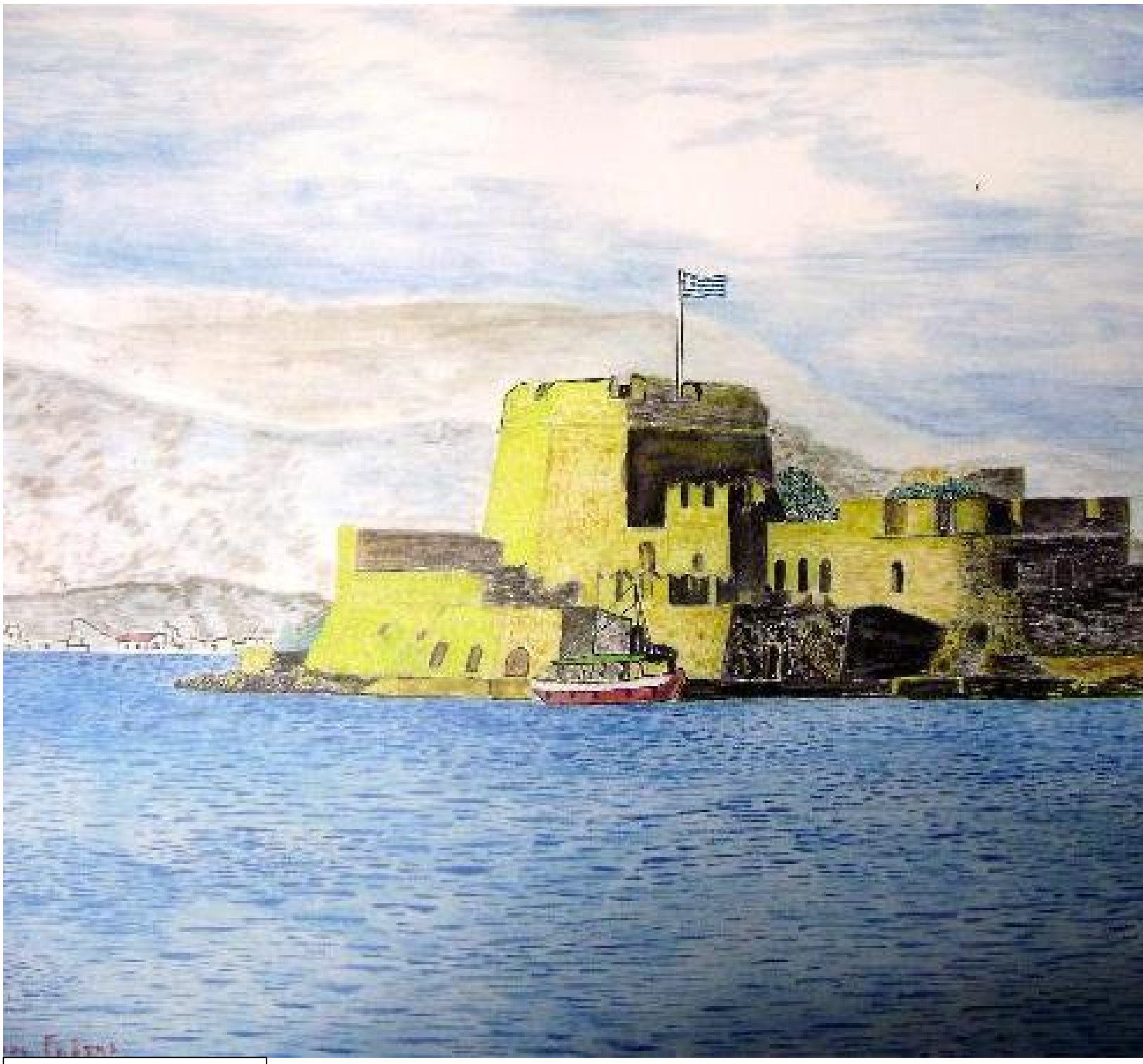

Μπούρτζι, Ναυπλίου, Πάσχα 20-11-2011

Μείζονες σιελογόνοι αδένες	12-5-2011

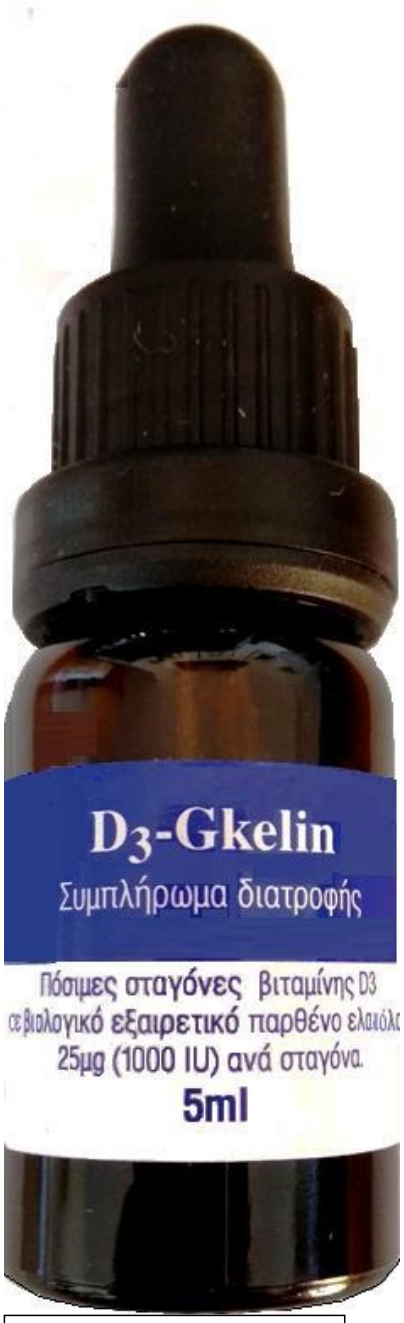
D3-Gkelin
Συμπλήρωμα διατροφής
Πόσιμες σταγόνες βιταμίνης D3
25μg (1000 IU) ανά σταγόνα.
5ml

Βιταμίνη D3	[	**D3-Gkelin** , της Pharmagel	. Υδατογραραφία στο κου

Βουτιά ζωής	[Υδατογραφία, Κόρινθος 27-11-11]

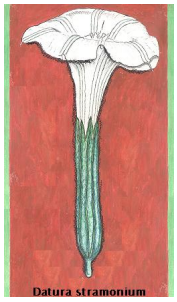
Datura stramonium

Datura stramonium [Φυτό φαρμακευτικής σημασίας]

Το παλιό λιμάνι του Ρεθύμνου, Υδατογραφία, Κόρινθος , 4 Απριλίου 2012

Αφιερώνεται στους στους φίλους μου Ωτορινολαρυγγολόγους στο Ρέθυμνο

Σούρουπο στις όχθες του Μισσισιπή [Υδατογραφία 35Χ25 cm, Κόρινθος 1-5-2012]

Υδατογραφία 50 χ 35, Κόρινθος 21 Μαρτίου 2013

Τρώτηκαστο χαμονελαστο πουλί

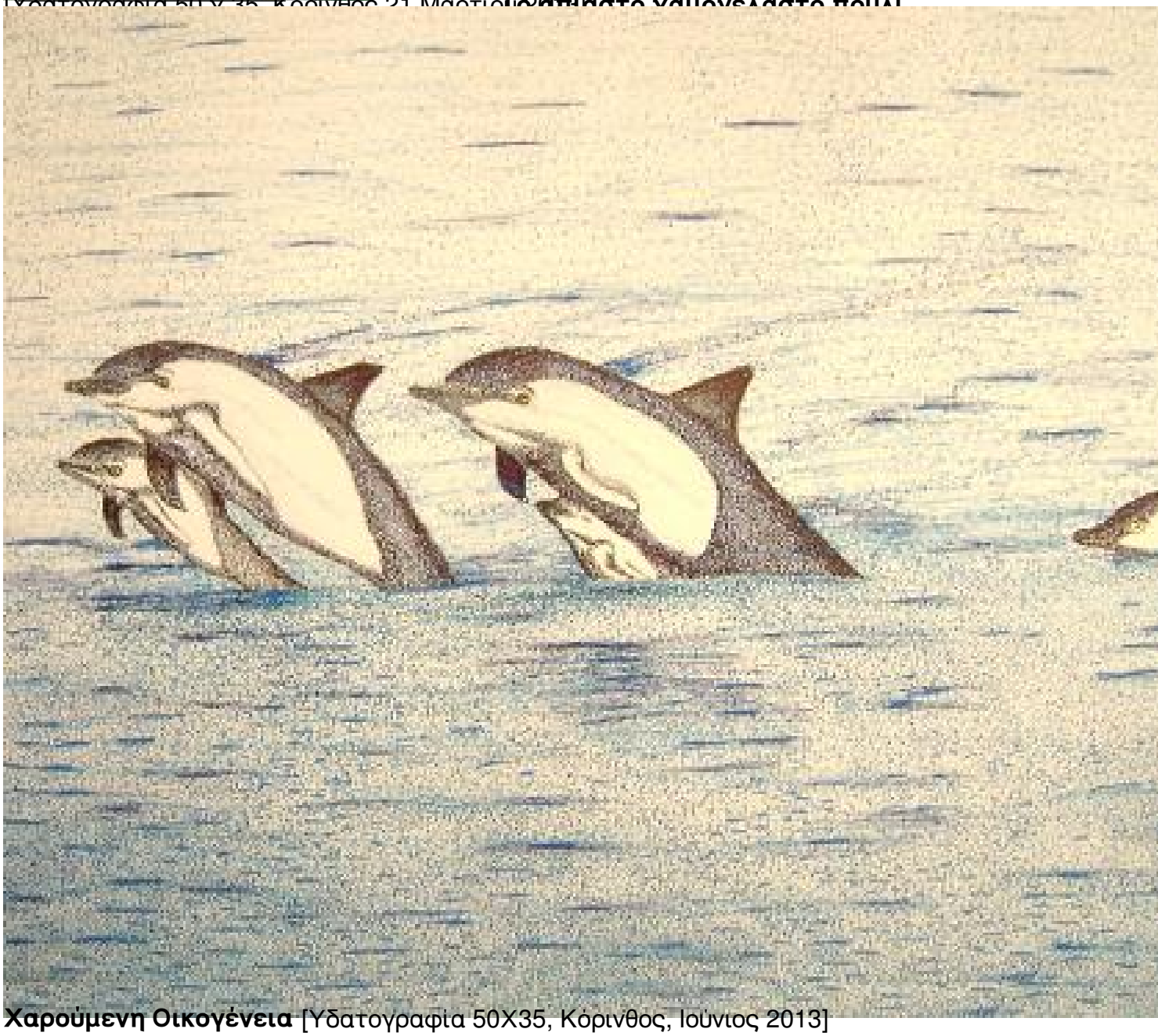

Χαρούμενη Οικογένεια [Υδατογραφία 50Χ35, Κόρινθος, Ιούνιος 2013]

Λέων της Νεμέας - Σήμα του βιολογικού ερυθρού Αγιωργίτικου οίνου Νεμέας **"Γκελάντ**